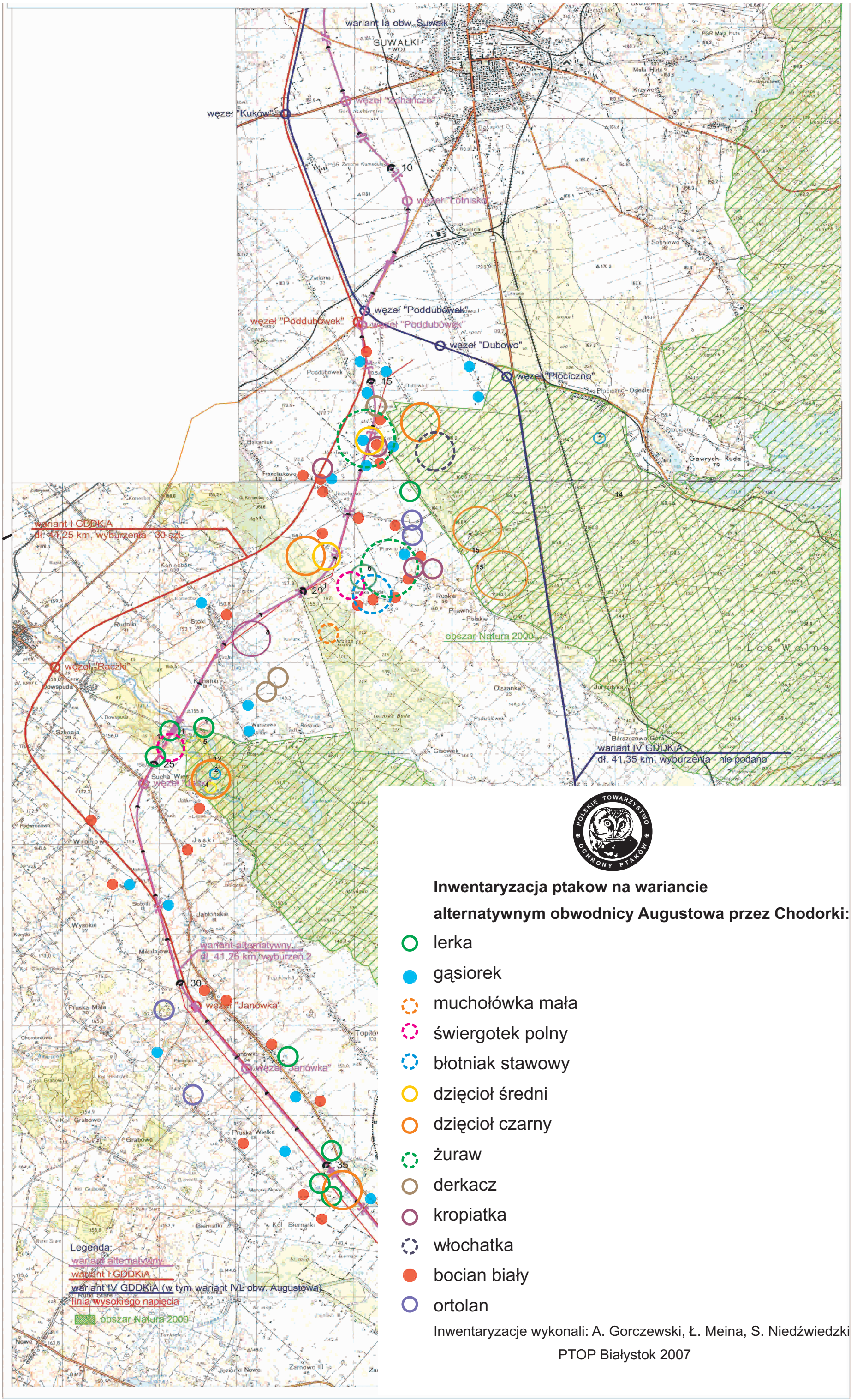

Inwentaryzacja ptakow na wariancie alternatywnym obwodnicy Augustowa przez Chodorki:

- lerka
- gąsiorek
- muchołówka mała
- świergotek polny
- błotniak stawowy
- dzięcioł średni
- dzięcioł czarny
- żuraw
- derkacz
- kropiatka
- włochatka
- bocian biały
- ortolan

Inwentaryzacje wykonali: A. Gorczewski, Ł. Meina, S. Niedźwiedzki

PTOP Białystok 2007